Preisliste Ersatzteile ASAS 2022

gültig ab 01.03.2022

Metallbau Müller GmbH
Am Gerichtsberg 9
08289 Schneeberg
Tel +49 3772 36 00 00
Fax +49 3772 36 00 18
info@metallbau-mueller.de

Artikel- Nummer neu art.-no. new	Menge amount	Zeichn.- Nr. drawing- no.	Bezeichnung description	Artikel- Nummer art.-no.	Bilder
Bitte die neuen Artikelnummern aus Spalte 1 verwenden				alte Artikelnr.	
110120.000.088000000	1 Stück		**Membranpumpe LB 80 AMC**	7300001	
	1 piece		*diaphragm pump LB 80 AMC*		
			Lackierung		
			finishing		
110014.000.088000000	1 Stück		**Membranpumpe LB 80 GG**	7300001.1	
	1 piece		*diaphragm pump LB 80 GG*		
110820.000.088000000 keine Lagerware	1 Stück	50	Gehäuse Oberteil LB80 AMC	7300006.40	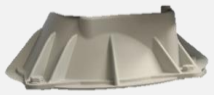
	1 piece		*top of case LB80 AMC*		
110814.000.088000000 keine Lagerware	1 Stück	50	Gehäuse Oberteil LB80 GG	7300006.4	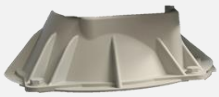
	1 piece		top of case LB80 GG		
110720.000.088000000 keine Lagerware	1 Stück	68	Gehäuse Unterteil LB 80 Alu	7300006	
	1 piece		*base of case LB 80 Alu*		
110714.000.088000000 keine Lagerware	1 Stück	68	Gehäuse Unterteil LB 80 GG	7300006.1	
	1 piece		*base of case LB 80 GG*		
110322.000.000000000	1 Stück	56	Membrane Neoprene LB 80	7300002	
	1 piece		*Diaphragm neoprene LB 80*		
110422.000.000000000	1 Stück	65	Ventilklappe LB 80	7300003	
	1 piece		*valve flap LB 80*		
110520.000.088000000 keine Lagerware	1 Stück	60	Saugstutzen Al 3" Gewinde LB 80	7300004	
	1 piece		*suction manifold Al 3" thread LB 80*		

110514.000.088000000 keine Lagerware	1 Stück	60	Saugstutzen GG 3" Gewinde LB 80	7300004.1	
	1 piece		*suction manifold GG 3" thread LB 80*		
110620.000.088000000 keine Lagerware	1 Stück	76	Druckstutzen Al 3" Gewinde LB 80	7300005	
	1 piece		*discharge manifold Al 3" thread LB 80*		
110614.000.088000000 keine Lagerware	1 Stück	76	Druckstutzen GG 3" Gewinde LB 80	7300005.1	
	1 piece		*discharge manifold GG 3" thread LB 80*		
110100.000.000000000	1 Stück		Pleuel komplett	7300001.213	
	1 piece		*conrod completet*		
110101.003.000000000	1 Stück	213	Pleuelkopf	7300001.213.4	
	1 piece		*conrod head*		
110101.004.000000000 keine Lagerware	1 Stück		Pleuelschraube	730001.213.5	
	1 piece		*connecting rod bolt*		
110101.001.000000000 keine Lagerware	1 Stück	214	Pleuelfeder	7300001.213.1	
	1 piece		*conrod clip*		
110120.002.000000000	1 Stück	219	Pleuelunterteil Alu	7300001.213.2	
	1 piece		*conrod sub frame*		
110220.000.000000000	1 Stück	220	Halteplatte für Membrane Alu	7300001.213.8	
	1 piece		*holding sheet for diaphragm Al*		

112321.000.088000000	1 Stück	61	Ausgleichsbehälter LB 80 3" PP	7300006.15	
	1 piece		*compensating reservoir*		
170310.086.190130020	1 Stück		Verschleißschutzblech Druckseite für LB80 Alu		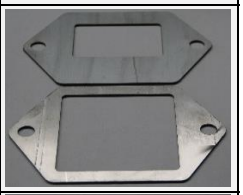
	1 piece		*attrition mudguard rinsing side for LB80 Al*		
170310.087.190130020	1 Stück		Verschleißschutzblech Saugseite für LB80 Alu		
	1 piece		*attrition mudguard sucking side for LB80 Al*		
170310.106.190130020	1 Stück		Verschleißschutzblech Druckseite für LB80 GG		
	1 piece		*attrition mudguard rinsing side for LB80 GG*		
170310.107.190130020	1 Stück		Verschleißschutzblech Saugseite für LB80 GG		
	1 piece		*attrition mudguard sucking side for LB80 GG*		
170322.110.190130020	1 Stück		Verschleißschutzdichtung Druckseite für LB80 Alu		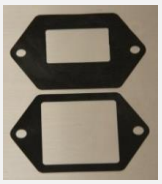
	1 piece		*wear ptotective seal rinsing side for LB80 Al*		
170322.111.190130020	1 Stück		Verschleißschutzdichtung Saugseite für LB80 Alu		
	1 piece		*wear ptotective seal sucking side for LB80 Al*		
112100.007.000000000 keine Lagerware	1 Stück		Drehstrommotor LB80		
	1 piece		*polyphase motor*		
112220.000.000000000 keine Lagerware	1 Stück		Getriebe ohne Ritzel LB80 AMC		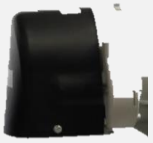
	1 piece		*gearing mechanism without bevel wheel LB80*		
112020.000.120000000 keine Lagerware	1 Stück		Ritzel gerade verzahnt		
	1 piece		*bevel wheel straight-toothed LB 80 AMC*		
112000.000.000000000 keine Lagerware	1 Stück		Ritzel schräg verzahnt		
	1 piece		*bevel wheel helical-toothed LB 80 GG*		
140020.009.000000000	1 Stück		**Membranpumpe DH 25 (Tellermembran)**		
	1 piece		*diaphragm pump DH 25 (plate membran)*		
	1 Stück		Lackierung		
	1 piece		*finishing*		
140322.010.000000000	1 Stück		Ersatzteilkit DH 25 (Tellermembran)		
	1 piece		*spare part set DH 25*		

140422.009.000000000	1 Stück	30	Membrane, EPDM für DH 25, mit integriertem Teller		
	1 piece		*diaphragm, EPDM for DH 25, with integrated plate*		
140522.000.000000000	1 Stück	31	Ventilsitz, EPDM für DH 25		
	1 piece		*valve seat, EPDM for DH 25*		
140622.000.000000000	1 Stück	32	Ventilkugel, EPDM für DH 25		
	1 piece		*valve ball, EPDM for DH 25*		
130800.002.000000000	1 Stück	1	Steuerventil inneliegend, Luftventil für DH 25		
	1 piece		*centre block, air valve for DH 25*		
131000.000.000000000	1 Stück	64	Lagerbuchse für DH 25		
	1 piece		*shaft bearing for DH 25*		
131300.000.000000000	1 Stück	65	Mantelring/O-Ring für DH25		
	1 piece		*casing ring/O-ring for DH 25*		
130700.007.021000000	1 Stück	70	Schalldämpfer für DH 25		
	1 piece		*muffler for DH 25*		
130020.009.000000000	1 Stück		**Membranpumpe DH 40 (Tellermembran)**		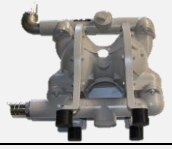
	1 piece		diaphragm pump DH 40 (plate membran)		
	1 Stück		Lackierung		
	1 piece		*finishing*		
130322.010.000000000	1 Stück		Ersatzteilkit DH 40 Midi (mit Tellermembran)		
	1 piece		*spare part set DH 40 Midi*		
131620.010.000000000	1 Stück		Gewindestift DH40 (für Umbau auf Tellermembran)		
	1 piece		*Thread pin DH40 (for integrated plate membrane)*		
131720.010.000000000	1 Stück		Schaltscheibe DH40 (für Umbau auf Tellermembran)		
	1 piece		*Switch disk DH40 (for integrated plate membrane)*		

130422.009.000000000	1 Stück	30	Membrane, EPDM für DH 40, mit integriertem Teller		
	1 piece		*diaphragm, EPDM for DH 40, with integrated plate*		
130522.000.000000000	1 Stück	31	Ventilsitz, EPDM für DH 40		
	1 piece		*valve seat, EPDM for DH 40*		
130622.000.000000000	1 Stück	32	Ventilkugel, EPDM für DH 40		
	1 piece		*valve ball, EPDM for DH 40*		
130800.002.000000000 keine Lagerware	1 Stück	1	Steuerventil inneliegend, Luftventil für DH 40		
	1 piece		*centre block, air valve for DH 40*		
131000.000.000000000	1 Stück	64	Lagerbuchse für DH 40		
	1 piece		*shaft bearing for DH 40*		
131300.000.000000000	1 Stück	65	Mantelring/O-Ring für DH 40		
	1 piece		*casing ring/O-ring for DH 40*		
130700.007.021000000	1 Stück	70	Schalldämpfer für DH 40		
	1 piece		*muffler for DH 40*		
220721.000.000000000	1 Stück		Schwimmerschalter polypropylene M2	7300019	
	1 piece		*float switch polypropylene M2*		
106200.071.000000000	1 Stück		Pneumatikanschlußset für Druckluftinjektion		
	1 piece		*Pneumatic set for air pressure injection*		
162624.000.021000000	1 Stück		Stopventil 1/2" für Druckluftinjektion		
	1 piece		*Stopvalve 1/2" for air pressure injection*		

160619.000.021000000	1 Stück		Rückschlagventil, 1/2" Druckluftinjektion		
	1 piece		*Check valve, 1/2" air pressure injection*		
160300.006.021000000	1 Stück		2/2-Wege-Prozessventil fremdgesteuert	7300020	
	1 piece		*Metal diaphragm valve compressed-air controlled*		
160300.012.000000000	1 Stück		Schalldämpfer für Membranventil	7300040	
	1 piece		*muffler for diaphragm valve*		
161100.007.013000032	1 Stück		3/2 Wegeventile elktr./pneumat.		
	1 piece		*3/2 channel valves elect./pneum.*		
160400.007.013000000	1 Stück		3/2 Wegeventile elktr./pneumat. mit externer Zuluft	7300023	
	1 piece		*3/2 channel valves elect./pneum. with ext. supply air*		
160310.013.000000000	1 Stück		5/2 Wegeventil elktr./pneumat. 1/8		
	1 piece		*5/2 channel valves electric/pneumatic 1/8*		
160310.006.021000000	1 Stück		1/4 Schalldämpfer für Wegeventil		
	1 piece		*muffler for channel valves*		
220400.000.022000000	1 Stück		Stecker Standard 22mm schwarz	7300050	
	1 piece		*plug standard 22mm black*		
220200.000.131000000	1 Stück		Magnetspule für Ventile 131		
	1 piece		*magnetic spool for valves*		
220200.000.101000000	1 Stück		Magnetspule für Ventile 101	7300024	
	1 piece		*magnetic spool for valves*		
221400.004.000000000	1 Stück		Druckschalter Skillair 100 2m Kabel		
	1 piece		*manometric switch Skillair 100 2 meter lead*		
160800.000.013000000	1 Stück		Druckluftregler ND-1/2" 0-8bar mit Manometer M40	7300025.1	

	1 piece		*compressed-air controller*		
102900.048.040000000	1 Stück		Manometer		
	1 piece		*manaomter*		
160521.008.048000000	1 Stück		Muffen-Quetschventil DN 40 Druckluft gesteuert M40	7300026	
	1 piece		*socked contusion valve DN 40 with pressure gage M 40*		
160500.010.048000000 keine Lagerware	1 Stück		Manschette NW40 für Quetschventil	7300026.1	
	1 piece		*sleeve NW40 for contusion valve*		
104000.009.017010000	1 Stück		3/8 Winkelverschraubung S 10		
	1 piece		*3/8 elbow union S 10*		
104000.009.021010000	1 Stück		1/2 Winkelverschraubung S 10		
	1 piece		*1/2 elbow union S 10*		
104700.000.000000000	1 Stück		Druckluftkupplung		
	1 piece		*compressed air coupling*		
104000.009.009010000	1 Stück		1/8 Winkelverschraubung S 10		
	1 piece		*1/8 elbow union S 10*		
104000.000.013010000	1 Stück		1/4 Gerade mit Außengewinde S 10		
	1 piece		*1/4 straight external thread S 10*		
104000.009.010000000	1 Stück		90° Steckwinkel S 10		
	1 piece		*90° push-fit brackets*		
104000.023.010000000	1 Stück		Durchlassverschraubung S 10		
	1 piece		*admission fitting S 10*		
104000.000.010010100	1 Stück		T-Stück S 10		
	1 piece		*t-unit S 10*		
221400.007.000000000	1 Stück		Motorschutzschalter		
	1 piece		*motor protecting switch*		
221500.000.000000000	1 Stück		Schütz K1		
	1 piece		*contactor*		

221400.005.000000000	1 Stück		Hauptschalter	7310003.1	
	1 piece		*main controll switch*		
221600.000.000000000	1 Stück		Haube	7310003.2	
	1 piece		*cover*		
221400.006.000000000	1 Stück		FI Schutzschalter	7310005	
	1 piece		*FI protectet switch*		
221700.000.000000000	1 Stück		Gleichspannungsversorgung	7310006.1	
	1 piece		*direct-current voltage supply*		
221800.000.000000000	1 Stück		Meldeleuchte	7310007	
	1 piece		*signal lamp*		
221900.008.000000000	1 Stück		Sicherung 2-polig 10A	73100015.2	
	1 piece		*cutout 2-pole 10A*		
220800.000.000000000	1 Stück		SPS Steuerung Grundmodul (Siemens LOGO)	73100016	
	1 piece		*SPS control basic module (Siemens LOGO)*		
222300.000.000000000 unter Angabe von Maschinentyp	1 Stück		Speicherbaustein mit Program. (Siemens LOGO)	73100016.1	
	1 piece		*memory chip (Siemens LOGO)*		
221400.008.000000000	1 Stück		Wahlschalter	73100018	
	1 piece		*selector switch*		
222000.000.000000000	1 Stück		Drucktaster	73100019.1	
	1 piece		*push button*		
222100.010.000000000	1 Stück		Kontaktelement Schließer	73100019.2	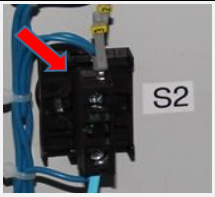
	1 piece		*closing contact element*		

222200.000.000000000	1 Stück		Frontbefestigung	73100019.3	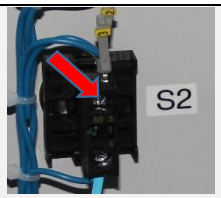
	1 piece		*front fastening*		
170410.024.000000000	1 Stück		Absauglanze, Edelstahl mit Tülle		
	1 piece		*sucking lance, SST ,with protective sleeve*		
260410.003.200150000	1 Stück		Filterpipe für Absaugrohr		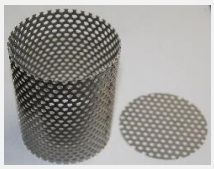
	1 piece		*filterpipe for suck off tube*		
080616.000.000000040	1 Stück		Federstecker (Schlaufenhalterung)	7300031	
	1 piece		*clip connector (loop fitting)*		
080710.000.001430470	1 Stück		Türverschluß	7300033	
	1 piece		*door lock*		
083001.000.060060050	1 Stück		Wagentürschanier	7301022	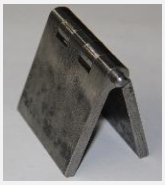
	1 piece		*door hinge*		
101722.032.025030000	1 Stück		Silentblock 25x30	7302001	
	1 piece		*silent block 25x30*		
101722.032.040030080 keine Lagerware	1 Stück		Silentblock 40x30		
	1 piece		*silent block 40x30*		
210100.006.116091910	1 Stück		Spezial Big Bag für ASAS 91x91x116 oben offen	7300034	
	1 piece		*special Big Bag for ASAS 91x91x116*		
	50 Stück		Spezial Big Bag für ASAS		
	100 Stück		Spezial Big Bag für ASAS		
210100.001.120095950	1 Stück		Spezial Big Bag für ASAS 95x95x120 oben offen, perf.	7300034.1	
	1 piece		*special Big Bag for ASAS 95x95x120*		
	50 Stück		Spezial Big Bag für ASAS		
	100 Stück		Spezial Big Bag für ASAS		
210100.004.120095950	1 Stück		Spezial Big Bag für ASAS 95x95x120 oben offen, stark perf.		
	1 piece		special Big Bag for ASAS 95x95x120 extra perforated		
	50 Stück		Spezial Big Bag für ASAS		
	100 Stück		Spezial Big Bag für ASAS		
210100.002.120095950	1 Stück		Spezial Big Bag für ASAS M 95x95x120 mit Hose	7300036	

	1 piece		*special Big Bag for ASAS M 95x95x120*		
	50 Stück		Spezial Big Bag für ASAS M		
	100 Stück		Spezial Big Bag für ASAS M		
210100.003.090090600	1 Stück		Spezial Big Bag für ASEX/MASA 90x90x60 oben offen	7300035	
	1 piece		*special Big Bag for ASEX/MASA 90x90x60*		
210100.005.120120120	1 Stück		Spezial Big Bag wasserdicht		
	1 piece		*special Big Bag*		
150121.000.048000000	1m		Spiralschlauch 1 1/2" NW 38	7300027	
	1m		*coil tube 1 1/2" NW 38*		
150121.000.033000000	1m		Spiralschlauch 1" NW 25	7300028	
	1m		*coil tube 1" NW 25*		
150121.000.060000000	1m		Spiralschlauch 2 " NW 50	7300028.1	
	1m		*coil tube 2 " NW 50*		
150121.000.076000000	1m		Spiralschlauch 2 1/2" NW 63	7300029	
	1m		*coil tube 2 1/2" NW 63*		

alle Preise ohne Mehrwertsteuer; Versand/Verpackung werden gesondert berechnet
all prices without value-added tax; dispatch/packaging will be charged seperately
alle Preise gelten unter Vorbehalt allfälliger Preisänderungen. Preisanpassungen behalten wir uns ausdrücklich vor.
all prices are valid under reservation of possible price changes. We reserve ourselves prize adaptations expressly.